Stand: 25.11.2026

Leitungsführungskanal FB 100x230mm-7030, PVC, mit Bodenlochung, grau

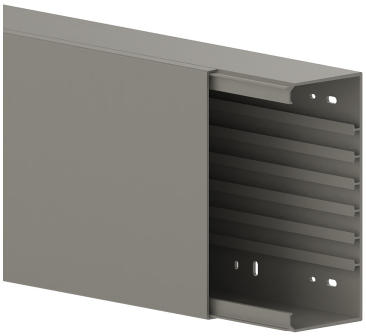

Produktbeschreibung

Leitungsführungskanal aus PVC nach DIN EN 50085-2-1 zur Leitungsverlegung an Wand und Decke, bestehend aus komplett übergreifendem Oberteil und Unterteil mit zweireihiger Bodenlochung zur Befestigung und drei DIN-Schienen für die Einbaumöglichkeit von Geräteeinbaudosen sowie rastbaren Trennwänden, pro 2 Meter Lieferlänge sind 4 frei verschiebare Kabelhalteklammern inklusive. Eine Lösung zum Erreichen der Schutzart IP41 ist auf Anfrage möglich. **Hinweis:** Schall- und Brandschutz-Maßnahmen sind fachgerecht auszuführen.

Stammdaten

Artikel-Nr.	1091
Rabattgruppe	10-Leitungsführung
Verpackungseinheit	4 Meter
EAN-Code	4018475010918
Zolltarif-Nr.	39259020

Technische Merkmale

Höhe	100 mm
Breite	230 mm
Länge	2000 mm
Nutzbarer Querschnitt	22938 mm²
Werkstoff	Kunststoff
Halogenfrei	nein
Antibakterielle Behandlung	nein
Oberfläche	unbehandelt
Geeignet für Funktionserhalt	nein
Farbe	grau
Transparent	nein
RAL-Nummer	7030
Anzahl der festen Trennwände	0
Anzahl der steckbaren Trennwände	3
Befestigungsart	Bodenlochung
Ausführung Deckel	lose
Mit Kabelhalteklammer	ja
Mit Schutzfolie	nein
Mit Kanalverbinder	nein
Lieferung auf Rolle	nein
Vorprägungen	nein
Schutzart (IP)	IP30
Schlagfestigkeit	IK08
Einsatztemperatur	von -5 bis 60 °C